Nieodpłatna pomoc prawna

Punkt nieodpłatnej pomocy prawnej będzie czynny w **sali konferencyjnej Urzędu Gminy Poświętne, ul. Akacjowa 4, w każdą środę w godz. 12.00 – 16.00 (co drugi tydzień adwokat i radca prawny).**

Z darmowej pomocy prawnej będą mogli skorzystać: młodzież do 26 roku życia, osoby, którym w okresie roku poprzedzającego zostało przyznane świadczenie z pomocy społecznej, osoby które ukończyły 65 lat, właściciele ważnej Karty Dużej Rodziny, kombatanci, weterani i osoby zagrożone lub poszkodowane katastrofą naturalną, klęską żywiołową lub awarią techniczną.
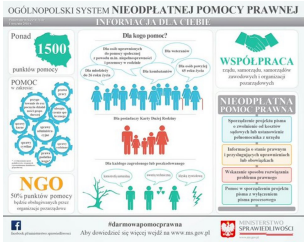
Zainteresowani poradą prawną będą mogli uzyskać informacje w zakresie prawa pracy, przygotowania do rozpoczęcia własnej działalności gospodarczej, prawa cywilnego, spraw karnych i administracyjnych, ubezpieczenia społecznego, spraw rodzinnych i prawa podatkowego (z wyłączeniem spraw podatkowych związanych z prowadzeniem działalności gospodarczej).